

**Legende**

- Abgrenzung Geltungsbereich
- Baugrenze
- Flurgrenze Bestand
- Bestandsgebäude Abbruch
- Bauverbotzone 15 m (OAL 6)
- geplante Gebäude, techn. Anlagen
- Schnittlinie
- OK-Bodenplatte (min. / max.) in m ü.NHN
- Betriebswege, Lagerflächen
- Bemaßung
- Referenzpunkt in m ü.NHN

**Freiflächengestaltung / Grünordnung**

- Private Grünfläche
- Zu pflanzender Laubbaum, Lage variabel
- Entwässerungsgraben
- Randeingrünung/ freiwachsende Hecke zu erhalten und verdichten
- Zu pflanzende Gehölz/Hecke, Lage variabel
- Geplante Böschung, Bodenmodellierung

Ausfertigung  
Hiermit wird bestätigt, dass der Vorhaben- und Erschließungsplanes (VEP) "Industriegebiet Süd" in der Fassung vom 16.04.2025 dem Gemeinderatsbeschluss vom \_\_\_\_\_ zu Grunde lag und diesem entspricht.

Gemeinde Westendorf, den .....  
(1. Bürgermeister Fritz Obermaier)

(Siegel)

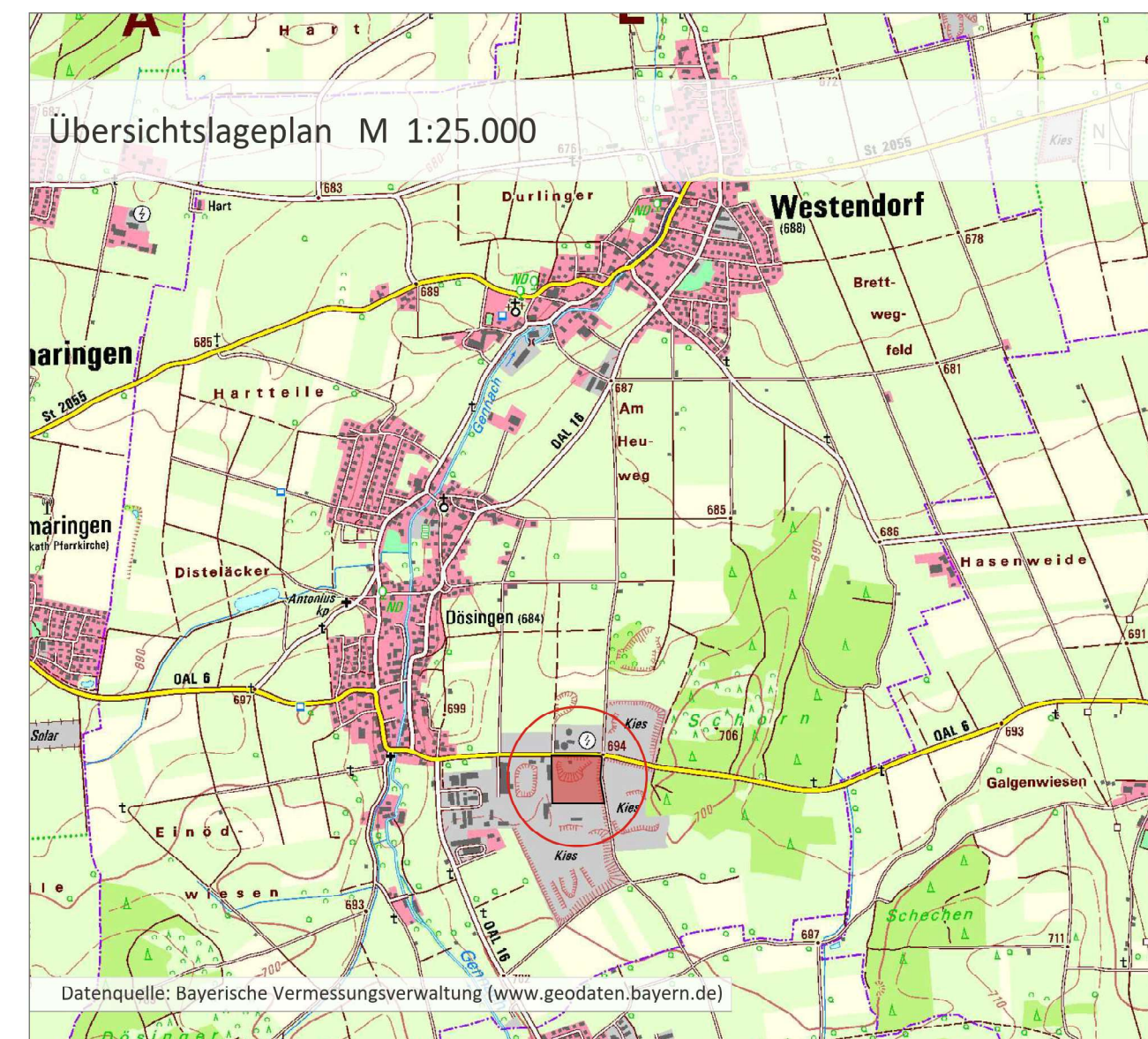

Projekt / Bauvorhaben: <b>Vorhaben- und Erschließungsplan "Industriegebiet Schmid"</b>	
Planbezeichnung: <b>Entwurf</b>	Sitzungsdatum: <b>16.04.2025</b>
Auftraggeber / Bauherr: <b>Gemeinde Westendorf Am Kirchsteig 1 87679 Westendorf</b>	Maßstab: <b>1:1.000</b>
Projekt Nr.: 6825	Bearbeiter/in: RG/LTS
Datum: 07.04.2025	Urheberrechtlich geschützt! © 2025 LARS consult GmbH
LARS consult Gesellschaft für Planung und Projektentwicklung mbH Bahnhofstraße 22 D - 87700 Memmingen Fon: +49 (0)8331 4904-0 Fax: +49 (0)8331 4904-20 Schertlinstraße 27 D - 86159 Augsburg Fon: +49 (0)821 455459-0 Fax: +49 (0)821 455459-20	
Koordinatensystem: ETRS89-UTM-32N	Blattgröße: 0,95m x 0,46m = 0,44 m <sup>2</sup>
Dateipfad: L:\6825..terung Betriebsgelände Dödingen\04-CAD\02-Entwurf\250416_6825_VBP.dwg	Plot erstellt am: 24.04.2025